

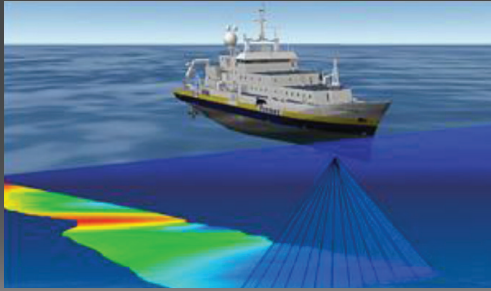

Plus qu'une formation, un avenir à construire

Ecole supérieure d'Urbanisme, d'Architecture et d'Aménagement du Territoire

ESU2A



PRÉSENTATION

L'Ecole supérieure d'Urbanisme, d'Architecture et d'Aménagement du Territoire (ESU2A) de l'UAM s'inscrit dans la philosophie des grandes écoles d'ingénieurs. L'adéquation Formation-Emploi et l'approche Formation par la Recherche constituent les piliers essentiels du projet pédagogique de l'ESU2A. Sa mission est de former des experts de haut niveau scientifique dans les domaines de l'Architecture, de l'Urbanisme, de l'Aménagement du territoire, de l'Assainissement, de l'Eau et du Littoral.

DÉPARTEMENTS

L'ESU2A est organisée en trois Départements

- Architecture (Formation non disponible);
- Aménagement et urbanisme;
- Eau & Environnement littoral.

OFFRE DE FORMATION

L'ESU2A offre des diplômes de niveau

Licence, Master, Master spécialisé, Ingénieur et Doctorat dans les spécialités suivantes :

- **Aménagement;**
- **Urbanisme;**
- **Adduction en Eau Potable (AEP);**
- **Hydraulique agricole;**
- **Assainissement;**
- **Déchets et Economie circulaire;**
- **Gestion et Gouvernance des Ressources en eau;**
- **Océanographie physique et spatiale;**
- **Morphodynamique littorale et risques côtiers;**
- **Biologie marine et littorale;**
- **Gestion et Gouvernance du Littoral.**

ADMISSION

L'ESU2A est accessible, par voie de concours, aux bacheliers des séries scientifiques et des séries L2 et G ou aux titulaires d'un diplôme admis en équivalence.